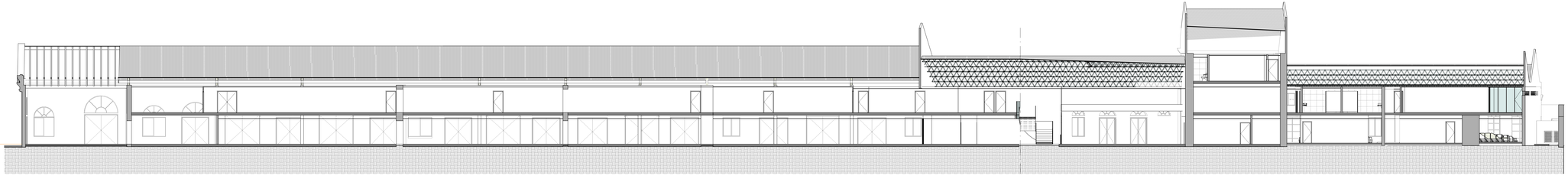

CORTE AA' - GERAL
1:125

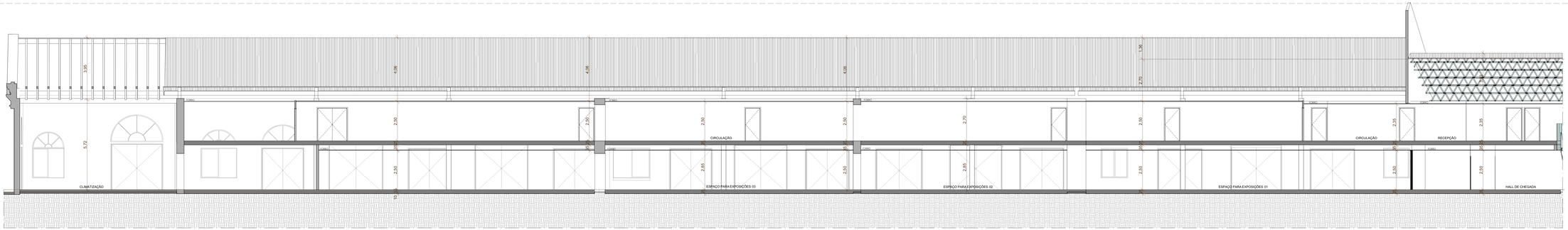

CORTE AA' - PARTE 01
ESCALA:1:75

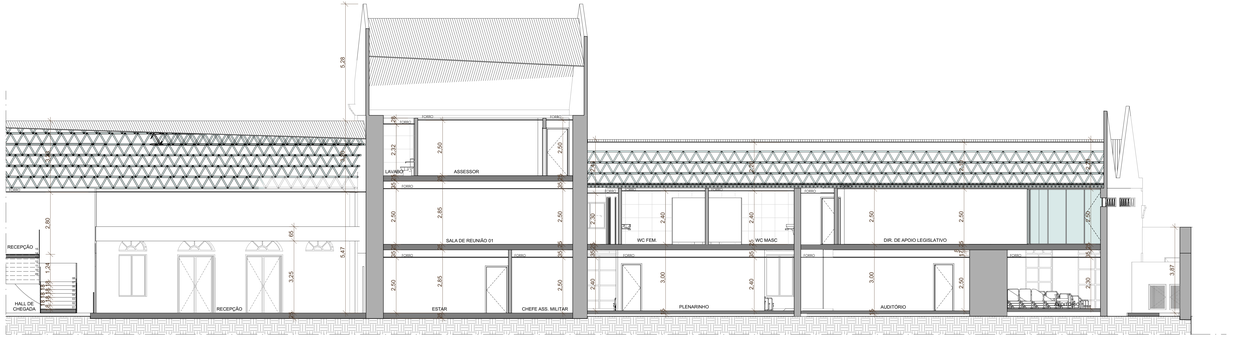

CORTE AA' - PARTE 02
ESCALA:1:75

ZONA = ZEP-1 (ZONA ESPECIAL DE PRESERVAÇÃO)/ SPR-1
TAXA DE OCUPAÇÃO = 80%
COEF. APROV. = 2
ÁREA DO TERRENO = 11.048,04m²
ÁREA TOTAL DE CONSTRUÇÃO = 18.725,00m²
ÁREA TOTAL DE COBERTA= 5.422,93m²
TAXA DE PERMEBILIDADE = 15%

REV.	DESCRIÇÃO	DATA	EXECUÇÃO	APROVADO
01	ADEQUE AO PE DIREITO DOS AMBIENTES, ATENDENDO A NECESSIDADE DE MEIA PLINTA (RUFO)	07/12/2023		
00	PRIMEIRA EMISSÃO	15/05/2023		

ESPAÇO PARA O CREA:

ESPAÇO PARA O CREA:

ESPAÇO PARA SMTT:

ESPAÇO PARA APROVAÇÃO SMCCU:

RESPONSABILIDADES

PROPRIETÁRIO: ASSEMBLEIA LEGISLATIVA DE ALAGOAS
CNPJ: 12.343.976/ 0001-46

CONSTRUÇÃO: xxxxxxxxxxxxxxxxxxxx

AUTORES DO PROJETO: MARIO ALOISIO B. MELO CAU: A5607-9 | SOCLEY BARROS DA SILVA CAU: A53050-1 | ANDRÉ VENCESLAU BEZERRA CAU: A44328-2

CPF: 068.384.804-68 | CPF: 995.206.724-00 | CPF: 024.917.034-65

CONSTRUTORA:

TITULO/OBRA:

ASSEMBLEIA LEGISLATIVA ALAGOAS

LOCALIZAÇÃO:

RUA SÁ E ALBUQUERQUE, NÚMERO 807, JARAGUÁ - MACEIÓ - AL

ELABORADO POR:

mario aloisio
socley barros
andré venceslau
traço planejamento e arquitetura

MÊS/ANO: 29/02/2024

ESCALA: INDICADA

PROJETO ATENDE AS SEGUINTES NORMAS:
ABNT NBR 9050 - Norma de Acessibilidade em Edificações
ABNT NBR 13531 - Norma de Desenvolvimento
ABNT NBR 6492:1994 - Representação de Projeto de Arquitetura

ARQV. ELETRÔNICO:
B:\02.OB. - ASSEMBLEIA LEGISLATIVA DE ALUB - PROJETO EXECUTIVO_VERSÕES_PRANCHAS\VERSÃO 01-02-24\TRC_ALA_EX_V02_01.02.24_NE.pln

CONTEÚDO DA PRANCHA:

CORTE AA

CÓD. EMPREEND.	ESPECIALIDADE	FASE	Nº PRANCHA	TOTAL PRANCHAS	Nº REVISÃO	DATA REVISÃO
ALE	ARQ	01	17	50	01	29/02/2024