

CORTE BB  
ESCALA:1:75

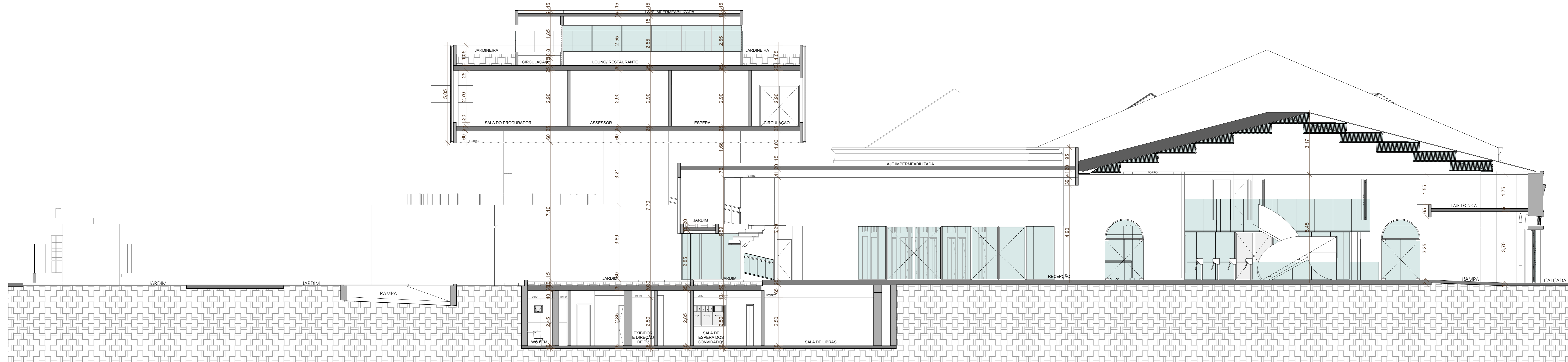

CORTE CC  
ESCALA:1:75

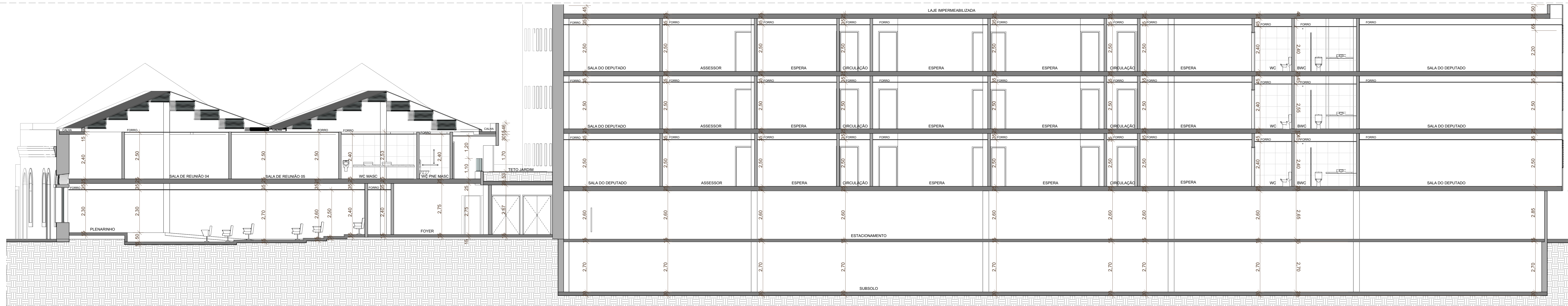

CORTE DD  
ESCALA:1:75

ZONA = ZEP-1 (ZONA ESPECIAL DE PRESERVAÇÃO) SPR-1  
 TAXA DE OCUPAÇÃO = 80%  
 COEF. APROV. = 2  
 ÁREA DO TERRENO = 11.048,04m²  
 ÁREA TOTAL DE CONSTRUÇÃO = 18.725,00m²  
 ÁREA TOTAL DE COBERTA = 5.422,93m²  
 TAXA DE PERMEABILIDADE = 15%

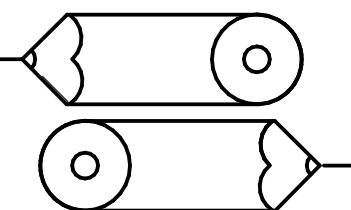

REV.	DESCRIÇÃO	DATA	EXECUÇÃO	APROVADO
01	PRIMEIRA EMISSÃO	29/02/2024		

ESPAÇO PARA O CREA	ESPAÇO PARA O CREA
ESPAÇO PARA SMIT:	
ESPAÇO PARA APROVAÇÃO SMCU:	

RESPONSABILIDADES	CONSTRUTORA
PROPRIETÁRIO: ASSEMBLEIA LEGISLATIVA DE ALAGOAS CNPJ: 12.343.976/0001-46	

AUTORES DO PROJETO: MARIO ALONSO DE MELO, SÉCILEY BARRIOS DA SILVA, ANDRÉ VINÍCIUS BEZERRA CNPJ: 066.264.804-08, CNPJ: 099.226.724-00, CNPJ: 024.177.034-65 PROJETO: 062.28077-2, CAL: 43.900-1, CAL: 43.900-2	
--	--

<b>ASSEMBLEIA LEGISLATIVA ALAGOAS</b>	
LOCALIZAÇÃO: RUA SÁ E ALBUQUERQUE, NÚMERO 807, JARAGUA - MACEIÓ - AL	

ELABORADO POR: MARIO ALONSO DE MELO SÉCILEY BARRIOS DA SILVA ANDRÉ VINÍCIUS BEZERRA	INSCRIÇÃO: 29/02/2024 ESCALA: INDICADA	PROJETO ATENDE ÀS SEGUINTE NORMAS: ABNT NBR 9050 - Norma de Acessibilidade em Edificações, ABNT NBR 15575 - Norma de Desempenho, ABNT NBR 6492/1984 - Regeneração de Projeto de Arquitetura.
--	---	---

ARQUIVAMENTO: 08/22-09 - ASSEMBLEIA LEGISLATIVA DE AL - PROJETO EXECUTIVO, VERSÃO 01, VERSÃO 01-02-24, ALA_EX_V02_01.02.24_NE.pptx	
---	--

CONTEÚDO DA PRANCHA: CORTE BB, CC E DD			
COD. EMPRESA	ESPECIANDIA	FOLHA	Nº PRANCHA
ALE	ARQ	01	18

TOTAL PRANCHAS	Nº REVISÃO	DATA REVISÃO
50	01	/ 29/02/2024