

CORTE EE'  
ESCALA:1:75

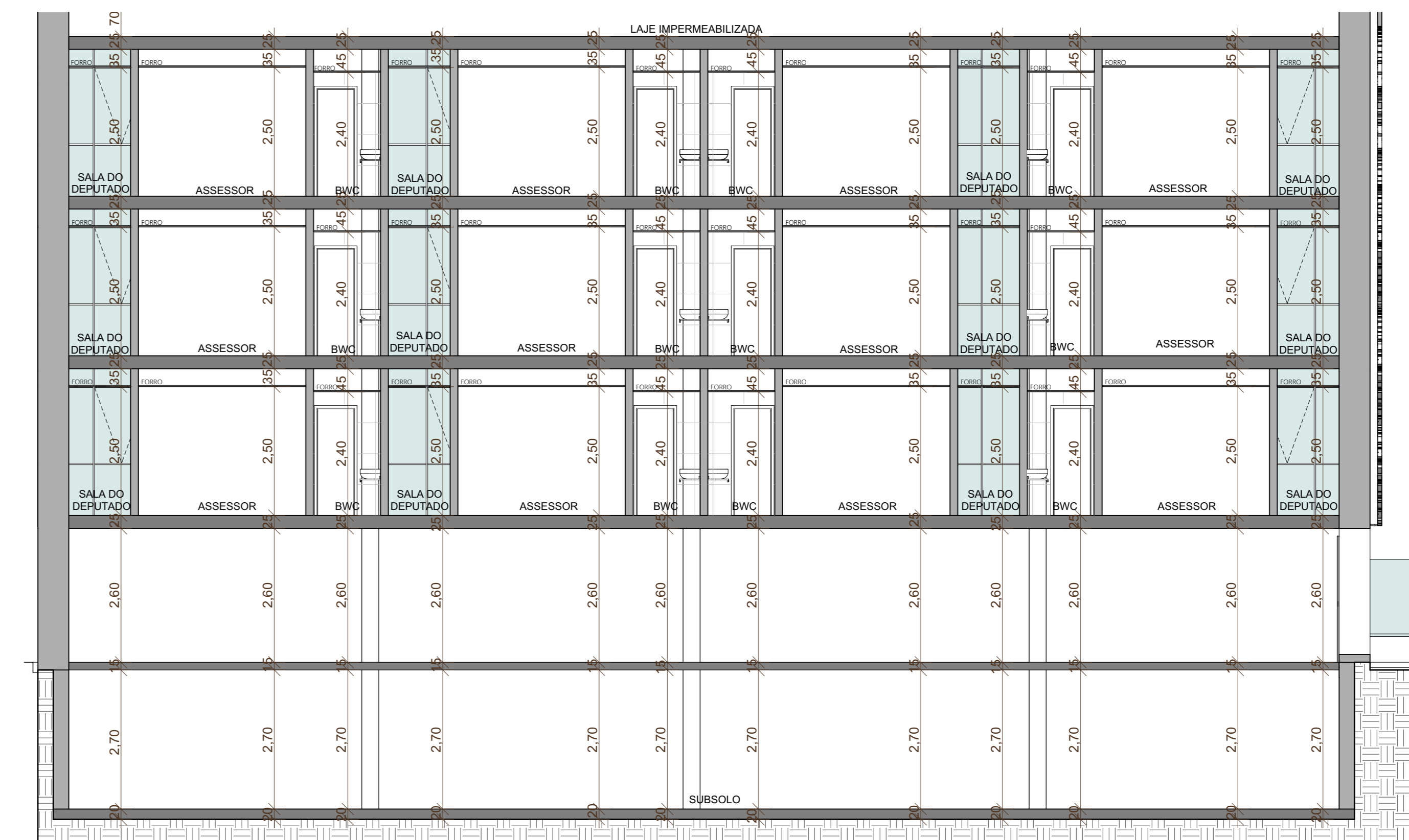

CORTE GG'  
ESCALA:1:75

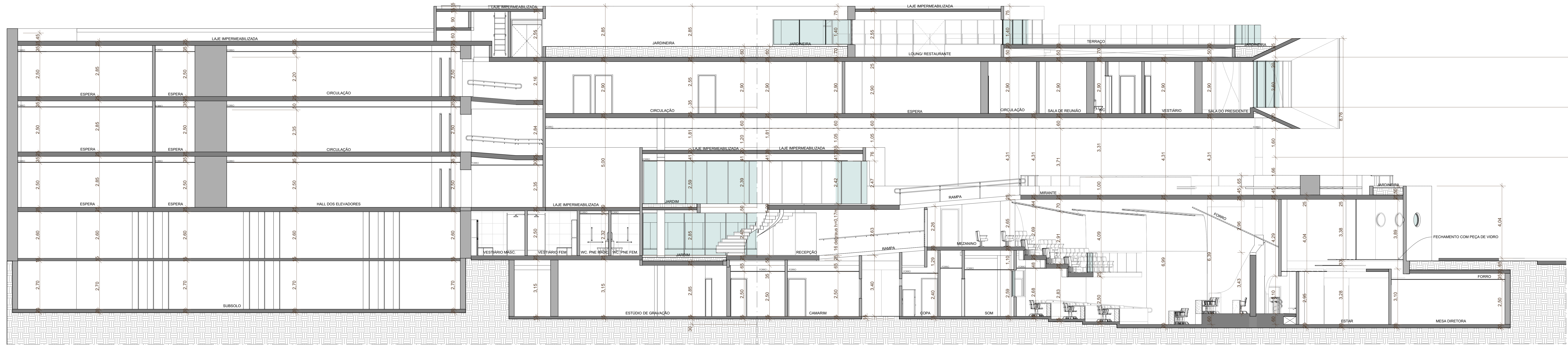

CORTE FF'  
ESCALA:1:75

ZONA = ZEP-1 (ZONA ESPECIAL DE PRESERVAÇÃO) SPR-1  
 TAXA DE OCUPAÇÃO = 80%  
 COEF. APROV. = 2  
 ÁREA DO TERRENO = 11.048,04m²  
 ÁREA TOTAL DE CONSTRUÇÃO = 18.725,00m²  
 ÁREA TOTAL DE COBERTA = 5.422,93m²  
 TAXA DE PERMEABILIDADE = 15%

REV.	DESCRIÇÃO	DATA	EXECUÇÃO	APROVADO		
01	FRANCA EMISSÃO	29/02/2024				
ESPAÇO PARA O CREA		ESPAÇO PARA O CREA				
ESPAÇO PARA SMIT		ESPAÇO PARA SMIT				
ESPAÇO PARA APROVAÇÃO SMCU		ESPAÇO PARA APROVAÇÃO SMCU				
RESPONSABILIDADES		CONSTRUTORA				
PROPRIETÁRIO: ASSEMBLEIA LEGISLATIVA DE ALAGOAS CNPJ: 12.343.976/0001-46						
CONSTRUÇÃO						
AUTORES DO PROJETO: MÁRIO ALDOIR B. MELO, SICLEY BARRIOS DA SILVA, ANDRÉ VINÍCIUS BEZERRA PROJETO: CPF: 068.264.804-08, CPF: 995.226.724-00, CPF: 024.717.034-65 CRA: 24072-2, CRA: 46232-2, CRA: 46232-2						
TÍTULO/OBRA		ASSEMBLEIA LEGISLATIVA ALAGOAS				
LOCALIZAÇÃO		RUA SÁ E ALBUQUERQUE, NÚMERO 807, JARAGUÁ - MACEIÓ - AL				
ELABORADO POR		MÉLVANI 29/02/2024 ESCALA INDICADA				
PROJETO ATIVADO ÀS SEGUINTES NORMAS: ABNT NBR 9050 - Norma de Acessibilidade em Edificações; ABNT NBR 15575 - Norma de Desempenho; ABNT NBR 6492/1994 - Regeneração de Projeto de Arquitetura.						
ARQUIVAMENTO E ARQUITETURA		ARQ. ELETRÔNICO 8:22:09 - ASSEMBLEIA LEGISLATIVA DE AL. OS - PROJETO EXECUTIVO_VERSÃO 01_VERSÃO 01-20-2477RC_ALA_EX_V02_01.02.24_NE_jan				
CONTEÚDO DA FRANCA:		CORTE EE', FF' E GG'				
COD. EMPRESA	ESPECIALIDADE	FOLHA	Nº FRANCA	TOTAL FRANCAS	Nº REVISÃO	DATA REVISÃO
ALE	ARQ	01	19	50	01	/29/02/2024