

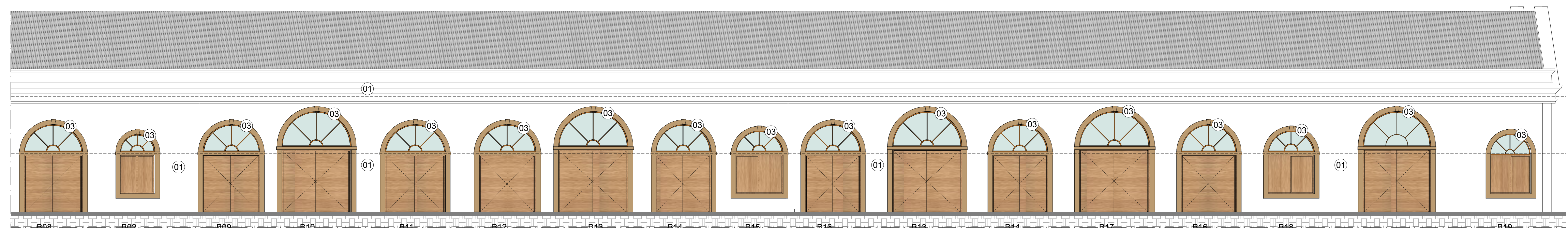

FACHADA NORTE - GERAL  
ESCALA: 1:125



FACHADA NORTE - PARTE 01  
ESCALA: 1:75



FACHADA NORTE - PARTE 2  
ESCALA: 1:75

- LEGENDA DE FACHADA:**
1. Silica Mineral.
  2. ACM na cor bronze - DAY BRASIL.
  3. Pintura na cor "Camelo", AC - Coral.
  4. Pintura na cor "Planetário", AC - Coral.
  5. Pele de vidro na cor verde claro, com proteção UV.
  6. Pele de vidro adesivada internamente com película colorida de acordo com paginação de fachada e proteção UV.
  7. Textura Stucco Cimento - IBRATIN.
  8. Pintura na cor "Preto", AC - IBRATIN.
  9. Textura acrílica baixa na cor "Branco Neve".
  10. Reutilização do painel artístico em alumínio fundido, presente na Assembleia de Alagoas do centro.

ZONA = ZEP-1 (ZONA ESPECIAL DE PRESERVAÇÃO) SPR-1  
 TAXA DE OCUPAÇÃO = 80%  
 COEF. APROV. = 2  
 ÁREA DO TERRENO = 11.048,04m<sup>2</sup>  
 ÁREA TOTAL DE CONSTRUÇÃO = 18.725,00m<sup>2</sup>  
 ÁREA TOTAL DE COBERTURA = 5.422,93m<sup>2</sup>  
 TAXA DE PERMEABILIDADE = 15%

REV.	PRIMEIRA EMISSÃO	DESCRIÇÃO	INSTRUMENTAL	DATA	EXECUÇÃO	APROVADO

ESPAÇO PARA O CREA	ESPAÇO PARA O CREA
ESPAÇO PARA SMIT	ESPAÇO PARA SMIT
ESPAÇO PARA APROVAÇÃO SMCU	ESPAÇO PARA APROVAÇÃO SMCU

RESPONSABILIDADES	CONSTRUTORA
PROPRIETÁRIO: ASSEMBLEIA LEGISLATIVA DE ALAGOAS CNPJ: 12.343.976/0001-46	
CONSTRUTORA: <input type="text"/>	
AUTORES DO PROJETO: MARIO ALDOSS B. MELO (CPF: 068.364.804-68), SIDLEY BARRIOS DA SILVA (CPF: 895.206.724-00), ANDRÉ VINICELAU BEZERRA (CPF: 024.117.034-65) PROJETO: 02/2024	

**ASSEMBLEIA LEGISLATIVA ALAGOAS**  
 LOCALIZAÇÃO: RUA SÁ E ALBUQUERQUE, NÚMERO 807, JARAGUÁ - MACEIÓ - AL

ELABORADO POR: **29/02/2024**  
 ESCALA: **INDICADA**  
 PROJETO ATENDE ÀS SEGUINTES NORMAS:  
 ABNT NBR 9050 - Norma de Acessibilidade em Edificações  
 ABNT NBR 15575 - Norma de Desempenho  
 ABNT NBR 9088:1984 - Regeneração de Projeto de Arquitetura  
 PROJETO EXECUTIVO  
 8:22:09 - ASSEMBLEIA LEGISLATIVA DE ALAGOS - PROJETO EXECUTIVO/VERSÕES/2  
 VERSÃO 01-02-24/1700\_ALA\_EX\_V02\_01.02.24\_MEP

CONTEÚDO DA PRANCHA:					
FACHADA NORTE					
COD. EMPRESA	ESPECIALIDADE	FOLHA	Nº PRANCHA	TOTAL PRANCHAS	DATA DE REVISÃO
ALE	ARQ	01	21	50	00 / 29/02/2024