

PELE DE VIDRO 04 - PLANTA BAIXA
1:50

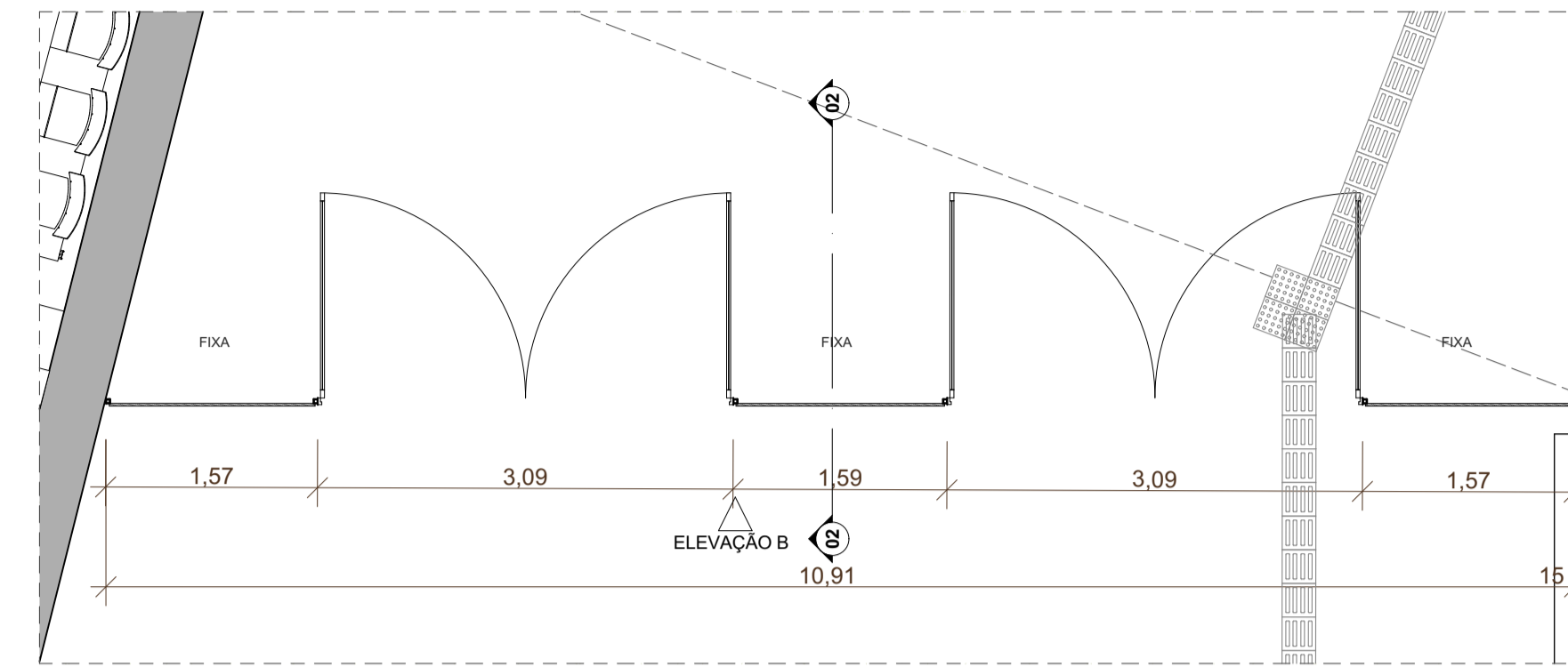

PELE DE VIDRO 02 - PLANTA BAIXA
1:50

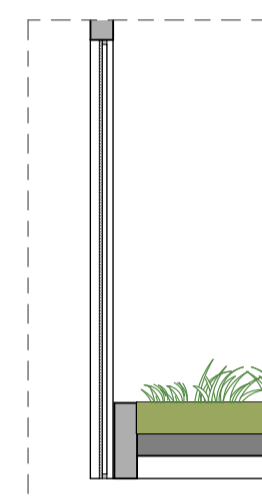

PELE DE VIDRO 04 - CORTE 04
1:50

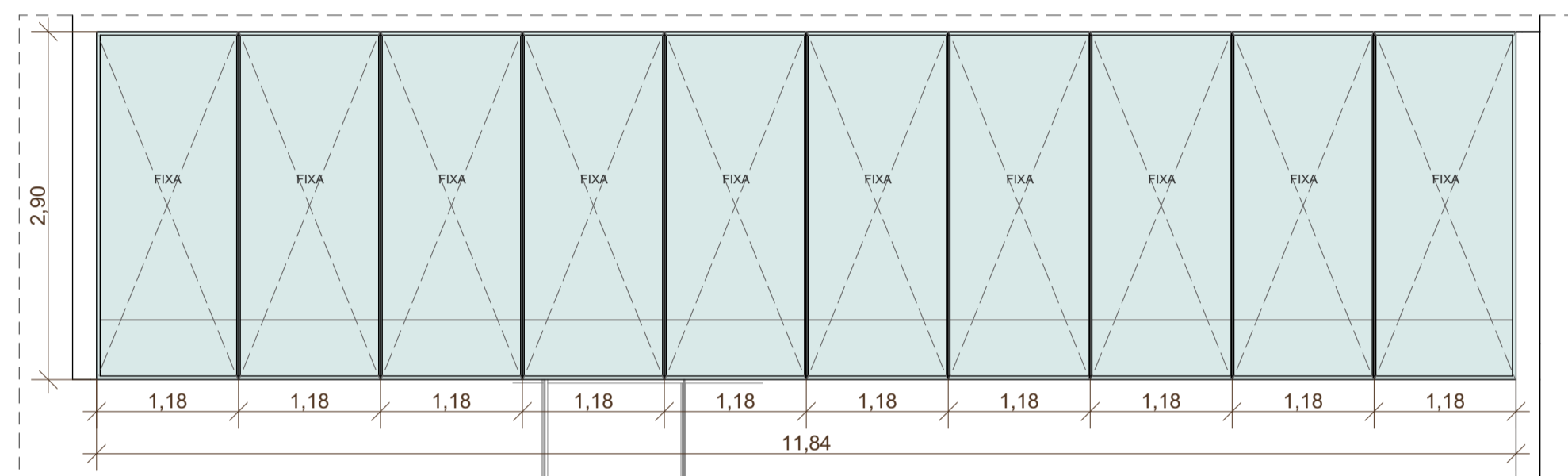

PELE DE VIDRO 04 - ELEVACAO E
1:50

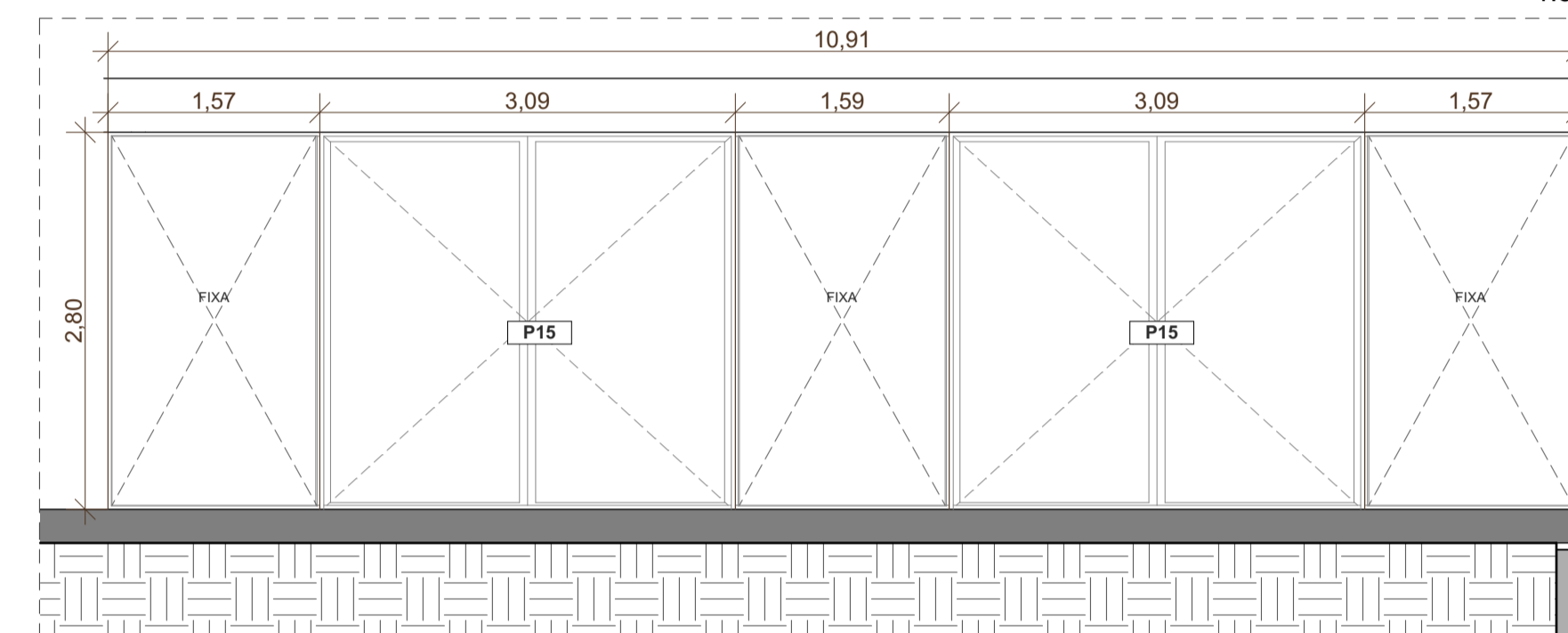

PELE DE VIDRO 02 - ELEVACAO B
1:50

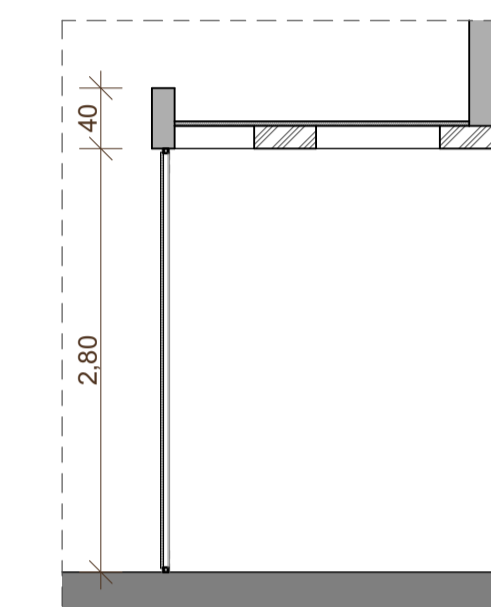

PELE DE VIDRO 02 - CORTE 02
1:50

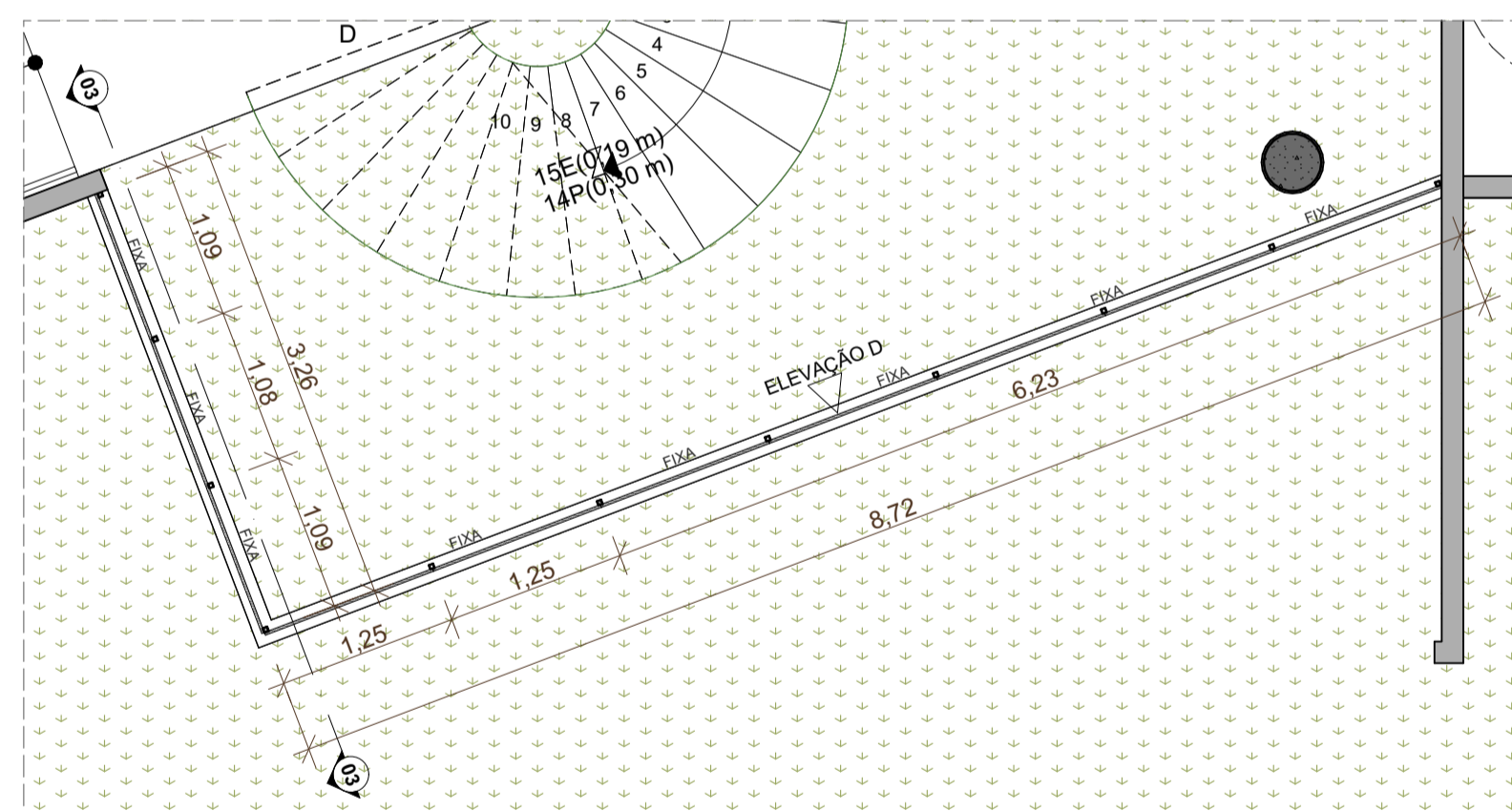

PELE DE VIDRO 03 - PLANTA BAIXA
1:50

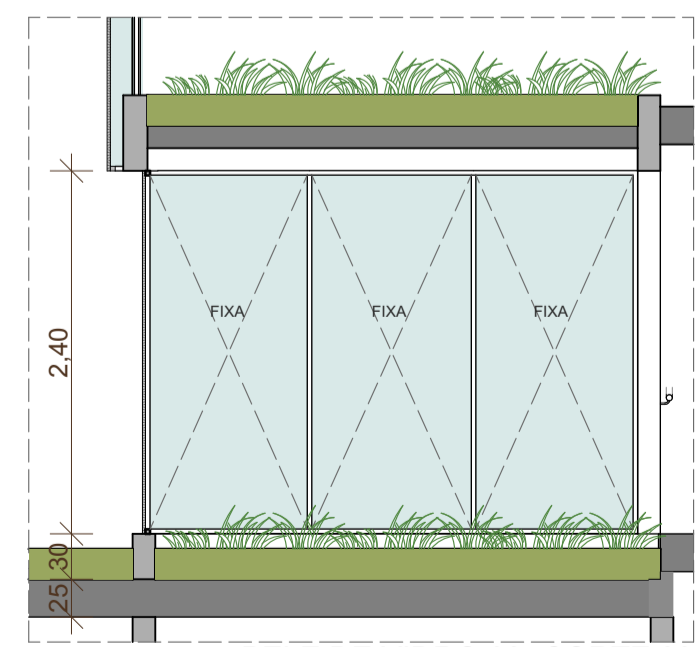

PELE DE VIDRO 03 - CORTE 03
1:50

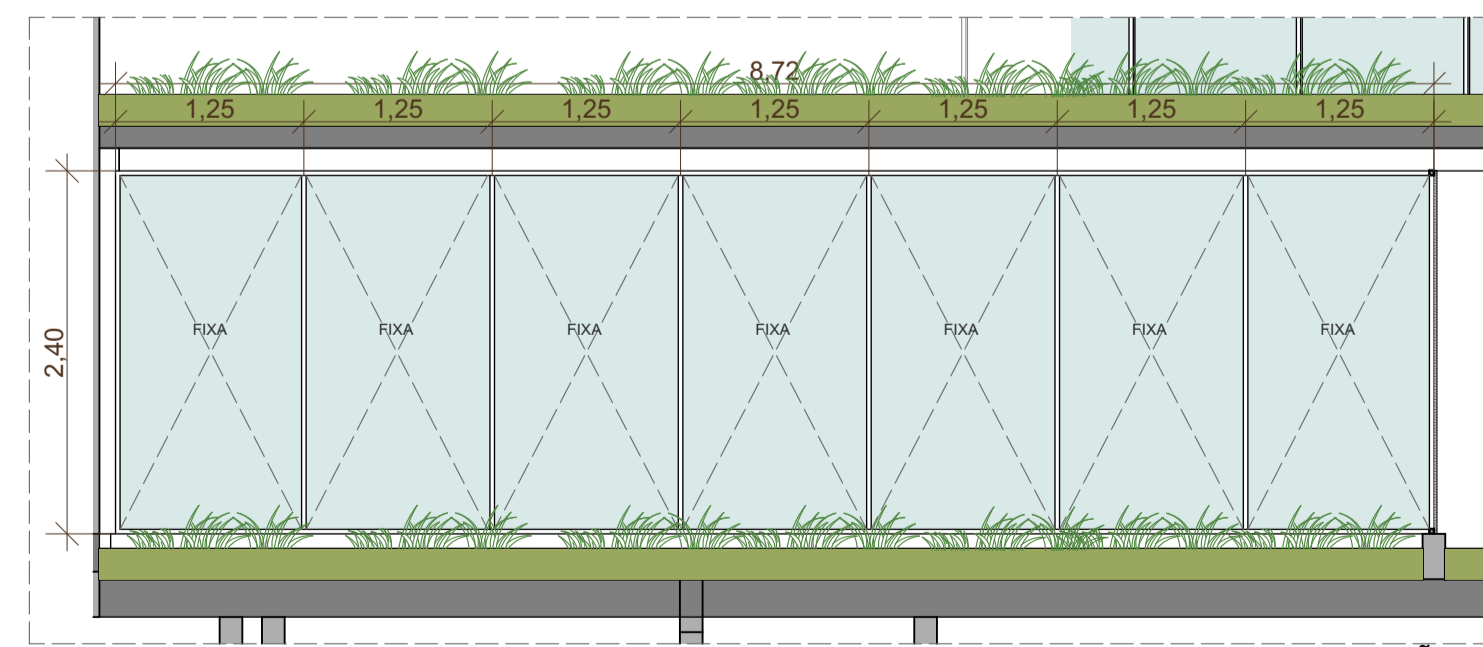

PELE DE VIDRO 03 - ELEVACAO D
1:50

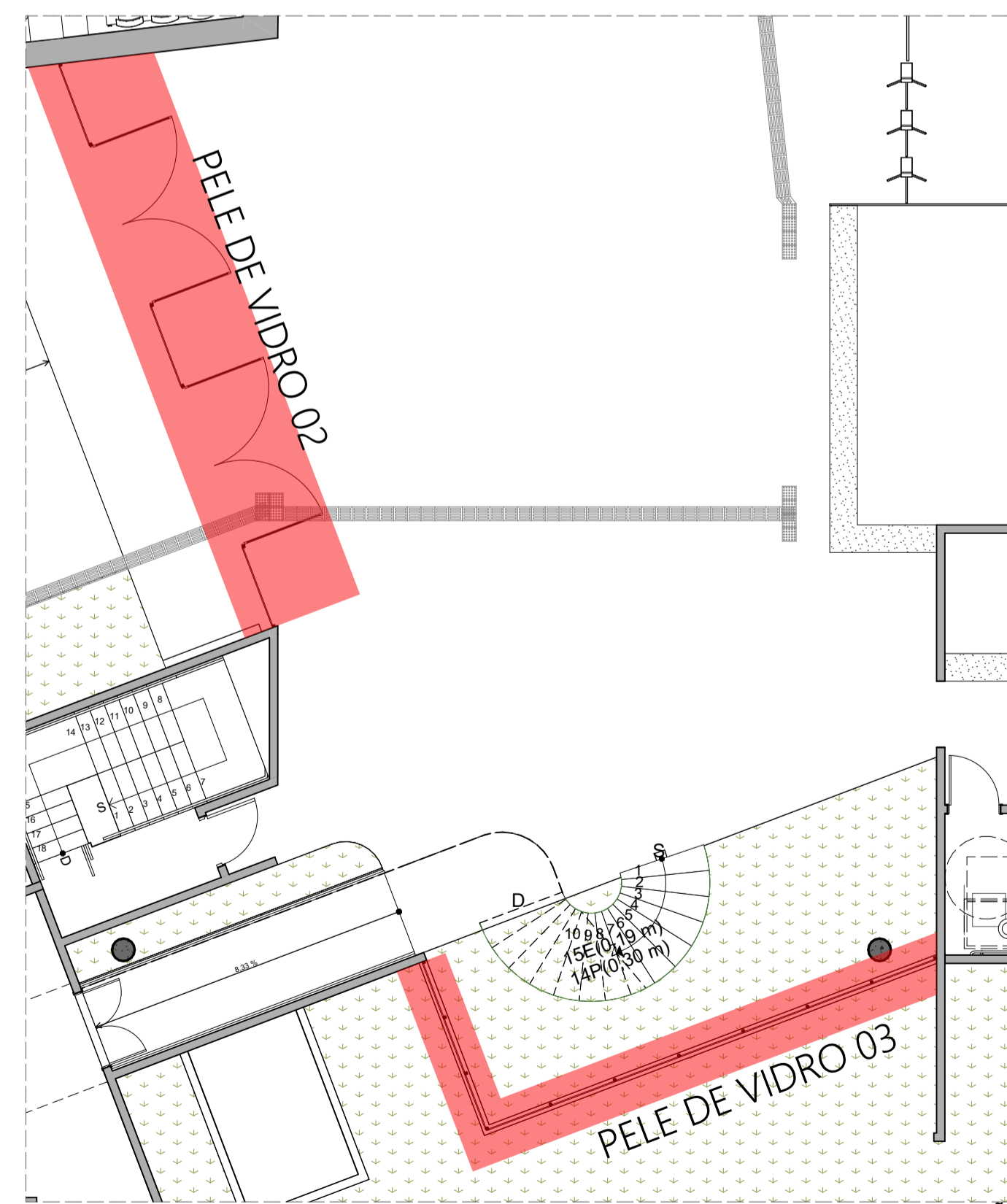

PLANTA BAIXA - SITUACAO
1:100

00 PRIMEIRA EMISSÃO		19/09/2023		
REV.	DESCRIÇÃO	DATA	EXECUÇÃO	APROVADO
TÍTULO/OBRA ASSEMBLEIA LEGISLATIVA ALAGOAS				
LOCALIZAÇÃO				
ELABORADO POR mario altolio sidley barros andré vencelau traço planejamento e arquitetura		MÊS/ANO 29/02/2024	PROJETO ATENDE ÀS SEGUINTE NORMAS: ABNT NBR 9050 - Norma de Acessibilidade em Edificações ABNT NBR 15575 - Norma de Desempenho; ABNT NBR 6492:1994 - Representação de Projeto de Arquitetura.	
ESCALA INDICADA		ARQV. ELETRÔNICO B:22.06 - ASSEMBLEIA LEGISLATIVA DE AL05 - PROJETO EXECUTIVO_VERSÕES_2 VERSÃO 01-02-24TRC_ALA_EX_V02_01.02.24_NE.pln		
CONTEÚDO DA PRANCHA: PELE DE VIDRO 02 - PLANTA BAIXA E CORTE 02. PELE DE VIDRO 03 - PLANTA BAIXA E CORTE 03. PELE DE VIDRO 04 - PLANTA BAIXA E CORTE 04. PLANTA BAIXA - SITUACAO.				
COD. EMPREEND.	ESPECIALIDADE	FASE	Nº PRANCHA	TOTAL PRANÇAS
ALE	ARQ	01	32	50
		Nº REVISÃO	DATA REVISÃO	
		01	29/02/2024	